

ART FILLER®

GAMA WYPEŁNIACZY NOWEJ GENERACJI Z PRZEŁOMOWĄ TECHNOLOGIĄ TRI-HYAL

Filorga, francuski lider w dziedzinie medycyny estetycznej, wprowadził wyjątkową linię wypełniaczy na bazie kwasu hialuronowego.

Innowacyjne preparaty ART FILLER® dedykowane są do wypełniania zmarszczek, modelowania i poprawy wolumetrii twarzy, korygowania kształtu i powiększania ust oraz nawilżania i rewitalizacji skóry.

Gama ART FILLER® to 4 wypełniacze (Fine Lines, Universal, Volume i Lips), oparte na nowatorskiej technologii TRI-HYAL, które są odpowiedzią na wszystkie potrzeby związane z procesem starzenia się twarzy. Technologia ta polega na wykorzystaniu 3 rodzajów kwasu hialuronowego, które umożliwiają uzyskanie optymalnego efektu odmłodzenia. Po zabiegach twarz wygląda pięknie, młodo, naturalnie i świeżo. Wypełniacze ART FILLER® są tak dopracowane, że pozwalają uniknąć niepożądanego efektu sztuczności i maski.

Wypełniacze ART FILLER® to produkty, których skuteczność, bezpieczeństwo i tolerancja zostały potwierdzone w 18 miesięcznym badaniu klinicznym.



SEKRET SKUTECZNOŚCI GAMY ART FILLER®

Podstawowym składnikiem produktów jest kwas hialuronowy (HA) pochodzenia niezwierzęcego, dzięki czemu jest on znakomicie tolerowany przez organizm i bezpieczny w stosowaniu. W gamie wykorzystano 3 rodzaje kwasu hialuronowego w technologii TRI-HYAL. Dzięki temu preparaty ART FILLER® można stosować do różnych części twarzy, ciała i dłoni. Daje to możliwość likwidowania wszystkich objawów starzejącej się skóry oraz profilaktyki anti-aging.



Przed zabiegiem

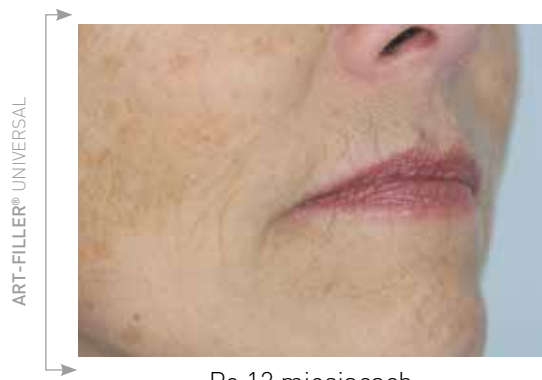

Po 12 miesiącach



Po 18 miesiącach



Przed zabiegiem

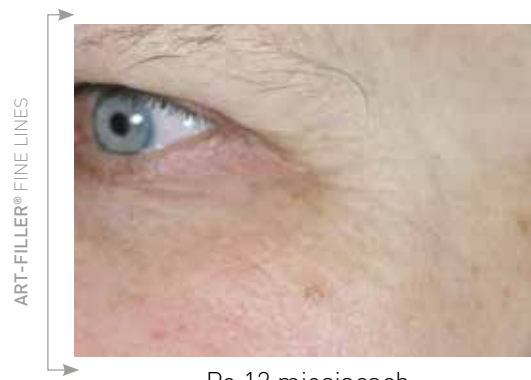

Po 12 miesiącach



Po 18 miesiącach

| SPOSÓB STOSOWANIA

Preparaty ART FILLER® podawane są metodą iniekcji, dlatego zabiegi mogą być wykonywane tylko przez doświadczonego lekarza w renomowanym gabinecie. Każda aplikacja poprzedzona jest dokładną konsultacją i wywiadem lekarskim, by sprawdzić, czy nie ma przeciwwskazań do zabiegu. Zabieg trwa od 15 do 30 minut, w zależności od miejsca wstrzykiwania. Dzięki dodaniu do preparatów lidokainy aplikacja jest bezbolesna i komfortowa.

Kwas podawany jest w skórę cienką igłą, co sprawia, że miejsca wktucia są właściwie niewidoczne. Efekt wypełnienia pojawia się od razu.

Zabieg nie wymaga rekonwalescencji i pacjent od razu może wrócić do swoich codziennych obowiązków.

| CZAS TRWANIA

Od 15 do 30 minut, po dokładnej konsultacji z lekarzem.

| PO ZABIEGU

W niektórych wypadkach po wstrzykiwaniu preparatu mogą pojawić się zaczerwienienia i obrzęki. Czasem siniaczki. Nie są to objawy niepokojące, ustępują po kilku dniach po zabiegu. Bez problemu można je zamaskować makijażem.

| O CZYM WARTO PAMIĘTAĆ:

/ Okłady chłodzące przyłożone w miejsca ostrzykiwania zapobiegają i zmniejszą obrzęki i zaczerwienienia.

/ W dniu zabiegu należy unikać intensywnego wysiłku fizycznego i rozgrzewania ciała (np. w saunie).

/ Należy unikać ekspozycji na słońce i niskich temperatur do momentu aż ewentualne obrzęki nie znikną.

/ Tuż po zabiegu, na miejsca wktucia, nie powinno się nakładać makijażu.